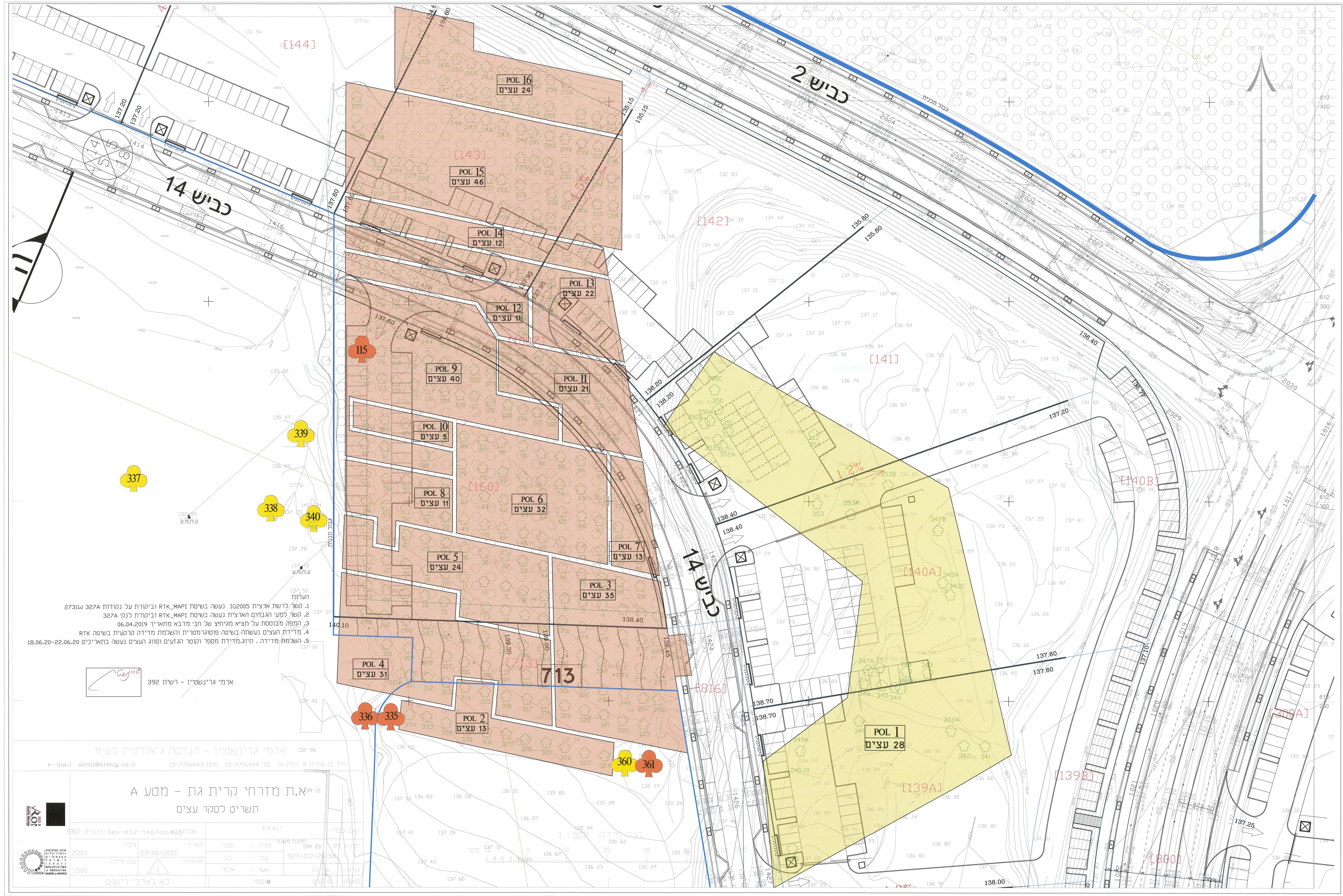

הערות
1. קשר לרשת ארצית IG2005 נעשה בשיטת RTK_MAPI וביקורת על נקודות 327A 2731W
2. קשר למעי' הגבהים הארצית נעשה בשיטת RTK_MAPI וביקורת לנק' 327A
3. המפה מבוססת על תצ"א מגיח"צ של חבי מדבא מתאריך 06.04.2019
4. מדידת העצים נעשתה בשיטה פוטוגרמטרית והשלמת מדידה קרקעית בשיטה RTK
5. השלמת מדידה , תיוג,מדידת מספר וקוטר הגזעים וסווג העצים נעשה בתאריכים 18.06.20-22.06.20

ארמי גרינשטיין - רשיון 392

ארמי גרינשטיין - הנדסה גיאודטית בע"מ
דרך בן-גוריון 2 רמת-גן טל' 03-7716444 פקס' 03-7716443 e-mail: armi@armig.co.il

א.ת מזרחי קרית גת - מטע A
תשריט לסקר עצים

הוכן עבור : י.ש גת
שם הקובץ: 582-2-1-1-Sek-etz-tsafon.dwg
תכנית מס' : 927/012/20/58
תחנת משנה
מודד : וסילי
עבד : בני
אשר : ארמי
תאריך : 23/06/2020
גיבוי : 2020
מהדורה : 1
קנה מידה : 1:500
גליון : 1/1
סטטוס : ○ לעיון ● סופי
לא לצרכי רישום

ISO 9001 ROI Quality Manage
ארגון המהנדסים והאדריכלים העצמאיים בישראל ISRAEL ORGANIZATION of CONSULTING ENGINEERS & ARCHITECTS IOCEA

## מפת התמצאות
קנ"מ: 1:5000

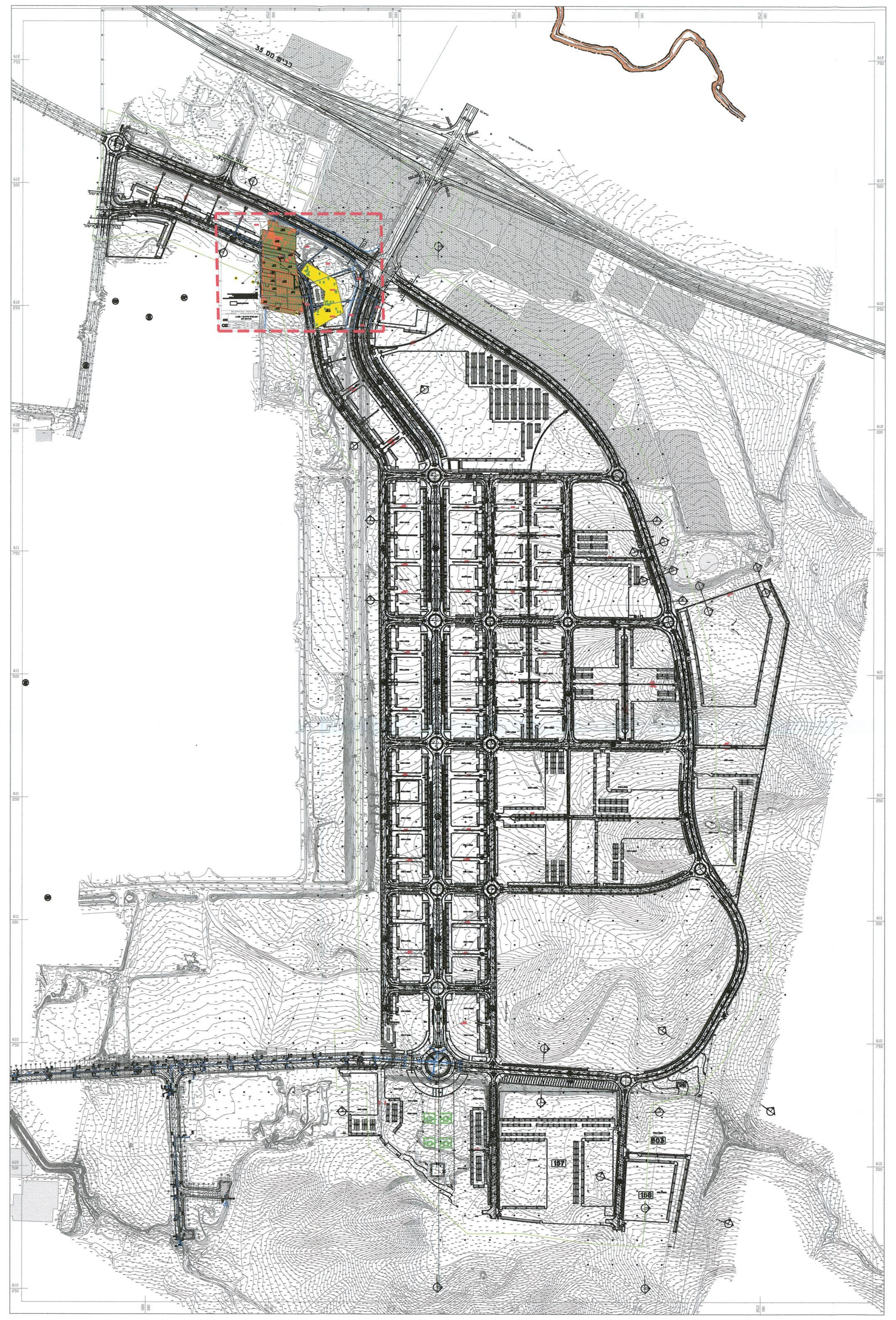

| מס' העץ | מין העץ | כמות | גובה העץ (מ') | קוטר גזע (ס"מ) + כמות גזע | ערכיות העץ | סך ערכיות העץ /פוליגון (0-20) | ערכיות העץ | סטאטוס מוצע | העתה |
|---|---|---|---|---|---|---|---|---|---|
| POL 1 | שיטה מכחילה | 28 | 4 | 3X11 | 0 | 5 | נמוכה | כריתה | עץ אין ערך נופי |
| POL 2 | זית אירופי | 13 | 3 | 2X12 | 4 | 13 | בינוני | העתקה | |
| POL 3 | זית אירופי | 35 | 5 | 2X22 | 4 | 14 | גבוהה | העתקה | |
| POL 4 | זית אירופי | 31 | 6 | 2X22 | 4 | 15 | גבוהה | העתקה | |
| POL 5 | זית אירופי | 24 | 2 | 2X23 | 4 | 13 | בינוני | העתקה | |
| POL 6 | זית אירופי | 32 | 3 | 3X23 | 4 | 15 | גבוהה | העתקה | |
| POL 7 | זית אירופי | 8 | 5 | 3X23 | 4 | 15 | גבוהה | העתקה | |
| POL 8 | זית אירופי | 11 | 5 | 2X30 | 4 | 15 | גבוהה | העתקה | |
| POL 9 | זית אירופי | 40 | 3 | 2X20 | 4 | 14 | גבוהה | העתקה | |
| POL 10 | זית אירופי | 5 | 4 | 2X28 | 4 | 14 | גבוהה | העתקה | |
| POL 11 | זית אירופי | 20 | 5 | 3X22 | 4 | 14 | גבוהה | העתקה | |
| POL 12 | זית אירופי | 11 | 2 | 2X20 | 4 | 14 | גבוהה | העתקה | |
| POL 13 | זית אירופי | 22 | 5 | 4X17 | 4 | 14 | גבוהה | העתקה | |
| POL 14 | זית אירופי | 12 | 4 | 3X15 | 4 | 14 | גבוהה | העתקה | |
| POL 15 | זית אירופי | 46 | 8 | 2X23 | 4 | 15 | גבוהה | העתקה | |
| POL 16 | זית אירופי | 24 | 6 | 26 | 4 | 15 | גבוהה | העתקה | |
| 115 | זית אירופי | 1 | 5 | 3X35 | 4 | 15 | גבוהה | העתקה | |
| 335 | זית אירופי | 1 | 4 | 2X20 | 4 | 14 | גבוהה | העתקה | |
| 336 | זית אירופי | 1 | 4 | 40 | 4 | 15 | גבוהה | העתקה | |
| 337 | איקליפטוס המקור | 1 | 15 | 3X25 | 3 | 13 | בינוני | כריתה | בתחום עב' פיתוח |
| 338 | שיטה מכחילה | 1 | 4 | 25 | 0 | 5 | נמוכה | כריתה | עץ אין ערך נופי |
| 339 | שיטה מכחילה | 1 | 4 | 22 | 0 | 4 | נמוכה | כריתה | עץ אין ערך נופי |
| 340 | שיטה מכחילה | 1 | 4 | 30 | 0 | 6 | נמוכה | כריתה | עץ אין ערך נופי |
| 360 | זית אירופי | 1 | 0.5 | 10 | 4 | 6 | נמוכה | כריתה | גדם - עץ מת |
| 361 | זית אירופי | 1 | 4 | 10 | 4 | 13 | בינוני | העתקה | |

19/08/2020

ד.ב.ש פיקוח
תכנון וניהול בע"מ
ח.פ. 515365914
מתאים לממצאים במקום - 19/08/2020

| מהדורה | תאריך | תפוצה | | | | |
|---|---|---|---|---|---|---|
| | | תכנון מבנה | מירב מוזז | מ.ג.מ תכנון מבנה | 04-6276771 | 1 |
| | | חשמל ותאורה | אריה מלר | ספיר מרכז י.ר בע"מ | 052-2536843 | 1 |
| | | מים ביוב | עומר רמר | י. לבל | 03-6952418 | 1 |
| | | מדידות | ארמי גרינשטיין | ארמי גרינשטיין בע"מ | 03-7716444 | 1 |
| | | הידרולוגיה | אמיתי מי-רון | מים לסביבה טכנולוגיות | 052-3649629 | 1 |
| | | בטיחות | | | 08-6326673 | 1 |
| | | נגישות | גד ברקאי | ברקאי אדריכלות נוף | 03-7541046 | 1 |
| | | תנועה ופיתוח | ענת ארזן | פרייברג מהנדסים | 03-7541046 | 1 |
| | | בקר רמ"י | דמיטרי רבינוביץ | רשות מקרקעי ישראל | 050-5558402 | 1 |
| | | ניהול ופיקוח | מיכאל אטיאס | ארז ניהול פרוייקטים | 050-8993344 | 1 |
| | | מנהל פרויקט | אטיאס מיכאל | ארז ניהול פרוייקטים | 054-6501325 | 1 |
| | | מנהל פרויקט | ארז רובינשטיין | ארז ניהול פרוייקטים | 077-3351046 | 1 |
| | | יזם | דגן יהל | י.ש. גת - מינהלת א.ת. קרית גת | 08-6810118 | 1 |
| 1 | 19.07.20 | | | | טלפון | |

| מהדורה | תאריך | שינויים |
|---|---|---|
| 1 | 05.07.20 | ☐ לעיון המזמין |
| | | ☐ לאישור המזמין - גבהי פיתוח מגרשים כולל: מיקום גומחות חשמל, תקשורת ומים |
| | | ☐ תוכנית בינוי ופיתוח/סקר עצים |
| | | ☒ הוגש לאישור במסגרת הבקשה להיתר בניה |
| | | ☐ אושר במסגרת הבקשה להיתר בניה |
| | | ☐ למכרז |
| | | ☐ לבצוע |

גבול סקר העצים

**מקרא עצים**
- עץ קיים 83
- עץ לשימור
- עץ לכריתה
- עץ להעתקה
- מס' עץ 338

פוליגון העתקה
מס' פוליגון
כמות העצים

פוליגון כריתה
מס' פוליגון
כמות העצים

*צבע הפוליגון מגדיר את סטטוס העצים אותם הוא מסמן

## הערות:
1) התכנית מבוססת על תכנית בינוי של משרד ארי נשיב מתאריך : 25.02.2020
2) התכנית מבוססת על תכנית תנועה של משרד פרייברג מהנדסים מתאריך : 22.03.2020
3) התכנית מבוססת על מדידה של משרד ארמי גרינשטיין הנדסה גיאודטית בע"מ מתאריך: 23.06.2020
4) גומחות חשמל, מים ותקשורת תוכננו בתאום עם יועצי הפרויקט חשמל, תקשורת ותאורה, מים וביוב מתאריך: 24.03.2020

המבצע אחראי לבדיקת כל המידות ולהתאמות במקום על המבצע לבקר את כל המידות ועל כל טעות או אי התאמה עליו להודיע למתכנן. אין לקבוע מידות ע"י מדידה בשרטוט.

☐ לעיון ☐ לאישור ☒ למכרז ☒ להיתר בניה ☐ לבצוע

המבצע אחראי לבדיקת כל המידות ולהתאמות במקום על המבצע לבקר את כל המידות ועל כל טעות או אי התאמה עליו להודיע למתכנן. אין לקבוע מידות ע"י מדידה בשרטוט.

מקום ושם עבודה:
# קריית גת- אזור תעשיה מזרחי תב"ע מזרחית 2018

הוכן עבור:
י.ש. גת בע"מ

תכנית:
# סקר עצים

מס גיליון: 2-1
מהדורה: 1
תאריך מהדורה: 19.07.20
שם קובץ: 582-2-1-1-sek-etz-tsafon
תאריך מקור: 22.01.2019
קנ"מ: 1:250
מסי עבודה: 582
שרטט: קלרי יעל לוי
בקר: גד ברקאי
תכנון: ידין לרנר

עיריית קריית גת
הדס פדידה
מנהלת אגף תברואה ואיכות הסביבה
23/08/20

ברקאי
אדריכלות נוף

טל: 08-6326673 ■ נייד: 052-3461603 ■ פקס: 08-9401311 ■ office@barkaynof.co.il
התאנה 10, ת.ד 2045, מ. 7412001, נ"צ ■ מס' רשיון:85952 ■ מס' חבר איגוד אדריכלי הנוף: 18539